



BORSA İSTANBUL

BİST 100 endeksi günü %0,12 düşüşle 9.881,23 puandan tamamladı. BİST 100 endeksi gün içinde en düşük 9.881,23 en yüksek ise 10.193,88 seviyesinden işlem gördü. Toplam işlem hacmi ise 135,4 milyar TL düzeyinde gerçekleşti.

En fazla işlem gören sektör endeksi 52,4 milyar TL ile BİST SİNAİ endeksi olurken, en fazla değer kazanan sektör endeksi %5,72 ile BİST MADENCİLİK endeksi oldu. En fazla değer kaybeden sektör endeksi ise -%3,16 ile BİST SİGORTA endeksi oldu.

XU100 endeksi içerisinde işlem gören 57 hissenin fiyatı yükselirken, 39 hissenin fiyatı düşmüştür. 4 hissenin ise fiyatı değişmemiştir.

Borsa İstanbul'un toplam işlem hacmi bir önceki işlem gününe göre %4,12 düşüşle (-5,8 milyar TL) 135,4 milyar TL oldu. 5 günlük ortalama işlem hacmi 135,9 milyar TL düzeyinde gerçekleşirken son gün işlem hacmi ortalamaya göre %0,42 düşüş kaydetmiştir.

PİYASA GÜNDEMİ

Zayıf makro veriler ile ABD ekonomisinde durgunluk ve BOJ'un faiz oranlarını artırmasıyla carry trade endişeleri küresel piyasalarda satışlara neden olmuştu. Bu sabah BOJ başkan yardımcısından "BOJ, piyasalar istikrarsız olduğunda faizleri artırmayacak" açıklaması geldi. ABD tahvilleri dışında tüm finansal enstrümanların satış baskısı altında kaldığı piyasaların, bu açıklamanın etkisiyle bu sabah Asya'dan başlayarak denge bulma çabalarını sürdürdüğünü gözlemliyoruz. Bugün, küresel piyasalar için önemli bir veri bulunmuyor. Dolayısıyla Amerikan tahvil faizleri ve Amerikan dolarına bağlı seyrin gün boyunca sürmesi beklenebilir.

Hem BOJ hem de Amerikan ekonomisine dair endişeler nedeniyle carry trade avantajının ortadan kalkacağı yorumları, TL ve TL cinsi varlıklarda satış baskısına neden olmuştu. Global piyasaların denge bulmasıyla birlikte TL ve TL cinsi varlıkların da denge bulmaya başladığını görebiliriz. Bugün BİST için önemli bir veri bulunmazken yarın TCMB/Enflasyon Raporu odak noktası olacaktır. Yıllık enflasyon tahmini ve para politikasına dair ipuçları kritik öneme sahip olacak. Borsa İstanbul için teknik olarak ise 10250 direnci önemini koruyor. Bu hattın aşılması durumunda BİST tarafında toparlanma hızlanabilir.

DÖVİZ PİYASASI

	Son	Gün %	Haf.%	Ay %
USDTRY	33,6019	0,75	1,56	2,87
EURTRY	36,7757	0,69	2,78	3,85
GBPTRY	42,7130	0,11	0,42	2,04
EURUSD	1,0932	-0,19	1,06	0,84
GBPUSD	1,2691	-0,67	-1,13	-0,84

DÖVİZ SEPETLERİ

	Son	Gün %	Haf. %	Ay %
Döviz Sepeti	34,8913	1,17	1,45	3,05
Dolar Endeksi (DXY)	103,0030	0,09	-1,41	-1,78

TAHVİL PİYASASI

Tahvil Faizleri	Son	Ö.Gün	Ö.Haf.	Ö.Ay
TL Referans Faiz	52,8%	51,8%	47,3%	52,4%
Türkiye 2 Yıllık	38,6%	38,5%	39,0%	36,3%
Türkiye 10 Yıllık	23,8%	23,5%	24,3%	23,5%
Almanya 10 Yıllık	2,2%	2,2%	2,3%	2,6%
ABD 2 Yıllık	4,0%	3,9%	4,4%	4,6%
ABD 10 Yıllık	3,9%	3,8%	4,1%	4,3%
ABD10y 2y Farkı	-10,1bp	-11,9bp	-22,1bp	-33,3bp

EMTİA PİYASASI

Emtia	Son	Gün %	Haf. %	Ay %
Altın Ons	2.390,2	-0,84	-0,86	-0,08
Gümüş Ons	27,0	-1,04	-4,99	-13,62
Brent	76,2	-1,25	-2,87	-11,89
Gram Altın	2.640,8	0,56	2,63	5,64

BORSA İSTANBUL ENDEKSLERİ

Performans	Kapanış	İşlem Hacmi	Gün %	Haf. %	Ay %	Yb %
BİST-100	9.881	93.557.350.151	-0,1	-7,6	-8,9	32,3
BİST-30	10.733	68.512.611.656	-0,1	-7,4	-9,5	33,8
BİST Sanayi	13.452	52.428.563.985	0,6	-7,7	-7,7	16,7
BİST Banka	13.456	16.102.547.086	-1,8	-7,5	-13,5	54,4
BİST Tüm	11.330	135.366.703.055	0,2	-7,1	-7,5	32,1
Son ve Önceki Dönem		Son	Ö. Haf	Ö. Ay	Yılbaşı	Ö. Yıl
Yab.Takas Oranları (%)		38,42	38,33	38,46	37,95	30,16

BİST 100 ENDEKSİ

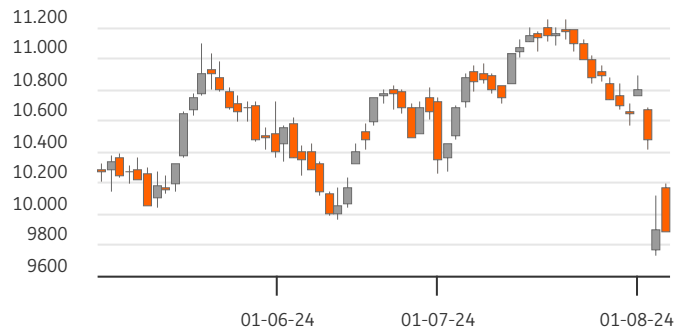

BİST-100 EN ÇOK DÜŞENLER

	Değ.%	Kapanış	Hacim		Hacim	Kapanış	Değ.%
AEFES	-6,17	238,10	2.486,9	KOZAA	1.263	62,20	5,07
AGHOL	-6,10	377,00	557,4	ENERY	119	191,30	3,29
KRDMD	-3,35	25,94	960,4				
TKFEN	-2,94	49,50	274,5				
HALKB	-2,75	15,22	520,1				

BİST-100 PARA GİRİŞİ

BİST-100 EN ÇOK YÜKSELENLER

	Değ. %	Kapanış	Hacim		Hacim	Kapanış	Değ. %
AGROT	10,00	19,69	998,1	THYAO	9.646	279,50	0,90
OBAMS	7,60	38,78	444,1	TUPRS	5.391	158,00	2,80
SDTTR	7,42	286,00	458,3	EREGL	5.242	49,40	-1,40
YEOTK	5,73	203,00	678,2	ISCTR	5.084	13,59	-2,23
KOZAL	5,52	23,34	3.231,0	AKBNK	3.763	55,65	-2,20

BİST-100 HACMİ EN YÜKSEKLER

	Değ. %	Kapanış	Hacim		Hacim	Kapanış	Değ. %
BİST-100							
F/K Oranı	6,07	9,51	9,65	3 Yıl Ort	8,4%	10,70	
PD/DD Oranı	1,55	1,33	1,86				
Net Kar Marjı	10,3%	12,3%	12,3%				
Aktif Karlılığı	6,1%	4,7%	4,8%				
Özsermaye Karlılığı	32,7%	22,7%	25,9%				

Endeks ve Döviz Sözleşmeleri	Gün %	Açık Pozis. (AP)	AP Değ.
F_XU0300824	-0,42	420.332	11.288
F_XAUUSD0824	-0,60	83.225	5.426
F_USDTRY0824	0,39	1.022.728	6.302
F_EURUSD0824	-0,45	14.166	-1.854
F_EURTRY0824	-0,21	6.597	-341

Ülke	Endeks	Kapanış	Gün %	Haf.%	Ay %
	S&P 500	5.240	1,0%	-3,6%	-5,9%
ABD	DOW 30	38.998	0,8%	-4,3%	-1,0%
	NASDAQ	16.367	1,0%	-4,6%	-10,8%
Fransa	CAC40	7.130	-0,3%	-4,6%	-7,1%
Almanya	DAX	17.354	0,1%	-5,7%	-6,1%
İngiltere	FTSE	8.027	0,2%	-3,0%	-2,2%
Japonya	NIKKEI 225	34.675	10,2%	-10,0%	-15,2%





BİST ENDEKSLERİ DESTEK DİRENÇ - HAREKETLİ ORTALAMA - PERFORMANS TABLOSU

Endeks	Kapanış	Destekler		Pivot	Dirençler		Hareketli Ortalamalar			Performans			
		Destek 2	Destek 1		Direnç 1	Direnç 2	5 HO	20 HO	50 HO	Gün. %	Haf. %	Aylık %	Yıllık %
XU100	9.881,23	9.672,80	9.777,01	9.985,45	10.089,66	10.298,10	10.336,96	10.816,25	10.641,87	-0,1%	-7,6%	-8,9%	33,5%
XU050	8.720,11	8.532,84	8.626,47	8.813,75	8.907,38	9.094,66	9.127,96	9.548,62	9.408,01	-0,2%	-7,4%	-9,2%	32,3%
XU030	10.733,46	10.513,09	10.623,27	10.843,65	10.953,83	11.174,21	11.246,80	11.760,85	11.600,22	-0,1%	-7,4%	-9,5%	33,8%
XUSIN	13.452,07	13.203,93	13.328,00	13.560,20	13.684,27	13.916,47	14.035,39	14.560,03	14.390,53	0,6%	-7,7%	-7,7%	15,7%
XUMAL	10.986,07	10.695,72	10.840,90	11.131,24	11.276,42	11.566,76	11.570,38	12.240,93	12.091,92	-1,1%	-7,8%	-11,3%	56,4%
XBANK	13.456,35	13.016,68	13.236,51	13.674,05	13.893,88	14.331,42	14.272,62	15.196,01	15.116,36	-1,8%	-7,5%	-13,5%	103,4%

BİST 30 HİSSELERİ DESTEK DİRENÇ - HAREKETLİ ORTALAMA - PERFORMANS TABLOSU

Hisse	Kapanış	Destekler		Pivot	Dirençler		Hareketli Ortalamalar			Performans			
		Destek 2	Destek 1		Direnç 1	Direnç 2	5 HO	20 HO	50 HO	Gün. %	Haf. %	Aylık %	Yıllık %
AKBNK	55,65	53,45	54,55	56,75	57,85	60,05	59,57	64,88	64,70	-2,2%	-11,3%	-16,6%	105,2%
ALARK	99,45	96,02	97,73	100,27	101,98	104,52	103,43	104,10	108,88	-0,5%	-5,9%	-8,6%	-10,7%
ASELS	56,25	54,35	55,30	57,00	57,95	59,65	59,92	62,78	60,81	-0,9%	-10,4%	-7,4%	47,0%
ASTOR	84,00	80,23	82,12	85,33	87,22	90,43	89,47	92,80	94,63	-1,2%	-12,2%	-6,5%	-24,0%
BIMAS	565,00	549,00	557,00	565,00	573,00	581,00	589,60	594,24	549,34	1,3%	-8,2%	2,4%	148,1%
BRSAN	396,50	375,50	386,00	401,75	412,25	428,00	412,15	436,93	460,65	0,1%	-8,2%	-9,7%	22,7%
DOAS	231,70	223,43	227,57	233,93	238,07	244,43	236,58	253,00	268,11	0,7%	-5,3%	-12,6%	8,0%
EKGYO	10,70	10,45	10,57	10,83	10,95	11,21	11,12	11,54	10,22	0,6%	-8,3%	-3,3%	20,8%
ENKAI	45,84	43,93	44,89	45,77	46,73	47,61	46,29	44,42	42,38	1,9%	-2,0%	10,2%	43,4%
EREGL	49,40	48,07	48,73	50,07	50,73	52,07	53,57	55,74	52,70	-1,4%	-11,6%	-10,2%	21,5%
FROTO	904,50	879,17	891,83	907,67	920,33	936,17	944,70	1.014,18	1.058,09	1,6%	-9,0%	-19,5%	1,7%
GARAN	117,30	112,50	114,90	119,70	122,10	126,90	122,76	126,35	115,34	-2,2%	-1,1%	-4,2%	161,0%
GUBRF	162,70	156,10	159,40	165,10	168,40	174,10	165,24	161,01	152,75	0,5%	0,7%	18,1%	-49,9%
HEKTS	11,40	10,95	11,17	11,63	11,85	12,31	11,86	12,57	13,18	1,6%	-8,0%	-8,1%	-63,1%
ISCTR	13,59	13,09	13,34	13,84	14,09	14,59	14,58	15,94	15,99	-2,2%	-8,9%	-16,1%	117,1%
KCHOL	192,60	185,73	189,17	195,63	199,07	205,53	206,22	220,61	225,32	-1,8%	-11,6%	-16,1%	50,8%
KONTR	52,15	49,12	50,63	53,47	54,98	57,82	58,56	54,92	56,25	-2,6%	-15,2%	2,1%	-31,8%
KOZAL	23,34	22,01	22,67	23,37	24,03	24,73	23,42	23,07	22,04	5,5%	-0,8%	6,9%	-14,3%
KRDMD	25,94	24,61	25,27	26,59	27,25	28,57	28,63	30,58	30,34	-3,4%	-13,9%	-19,8%	9,7%
OYAKC	73,00	67,67	70,33	73,22	75,88	78,77	74,40	75,60	67,73	4,4%	-7,7%	5,0%	14,8%
PETKM	20,68	19,87	20,27	21,03	21,43	22,19	22,67	24,08	22,54	-2,5%	-15,8%	-10,5%	14,4%
PGSUS	215,80	208,33	212,07	219,53	223,27	230,73	224,76	237,74	226,67	-1,0%	-4,6%	-7,2%	25,6%
SAHOL	90,30	86,50	88,40	91,40	93,30	96,30	95,23	103,19	99,24	-1,2%	-9,9%	-12,3%	63,5%
SASA	42,04	40,88	41,46	42,60	43,18	44,32	44,92	44,77	44,93	-0,9%	-6,8%	-4,5%	-34,2%
SISE	42,82	41,74	42,28	43,34	43,88	44,94	45,51	48,27	49,09	-1,3%	-9,2%	-17,0%	-20,9%
TCELL	102,70	99,30	101,00	102,80	104,50	106,30	103,70	107,85	102,55	2,5%	-2,6%	-3,1%	101,1%
THYAO	279,50	273,17	276,33	282,67	285,83	292,17	286,95	301,31	305,12	0,9%	-4,8%	-9,3%	12,3%
TOASO	236,00	227,53	231,77	239,83	244,07	252,13	258,51	288,52	306,28	-1,4%	-15,0%	-29,3%	-14,8%
TUPRS	158,00	154,80	156,40	159,40	161,00	164,00	159,68	163,89	168,75	2,8%	-2,2%	-8,9%	69,7%
YKBNK	29,20	28,43	28,81	29,57	29,95	30,71	30,40	31,00	32,43	-0,7%	-2,2%	-12,1%	110,7%





BİST 30 HİSSELERİ TEMEL VERİLER

Hisse	Çarpanlar		Piy.Değ.(Mn USD)		Karlılık				Büyüme			Borç.	YP
	F/K	PD/DD	Cari	Son Bilanço Dönemi	Aktif Karlılık	Özser. Karlılık	FAVÖK Marjı	Net Kar Marjı	Net Satış Çeyrek	FAVÖK Çeyrek	Net Kar Çeyrek	Net Borç /FAVÖK	Net Poz. (Mn USD)
AKBNK	4,86	1,31	8.701	10.141	1,3%	12,3%	-	33,0%	1,7%	-	-17,1%	-	432
ALARK	9,39	0,94	1.301	1.761	-2,6%	-4,1%	-13,3%	-77,6%	-26,0%	-	-	-	13
ASELS	26,56	2,52	7.713	7.930	1,2%	2,0%	22,4%	9,3%	-63,5%	-61,7%	-	1,22	651
ASTOR	16,61	5,72	2.521	2.968	3,8%	5,8%	28,0%	9,9%	-27,7%	-43,4%	-63,2%	-0,54	51
BIMAS	18,90	4,11	10.316	6.795	2,9%	7,1%	4,3%	3,7%	-28,3%	-	-47,5%	1,16	-2
BR SAN	18,00	2,03	1.690	2.766	0,8%	1,8%	6,9%	2,2%	-0,5%	28,2%	-63,6%	1,12	-65
DOAS	3,02	0,98	1.533	2.148	5,3%	9,1%	13,0%	8,7%	-48,8%	-42,1%	-32,3%	-0,12	-4
EKGYO	-	0,60	1.223	1.174	0,3%	0,6%	16,4%	12,2%	-86,9%	-84,8%	-	-0,19	-
ENKAI	15,41	1,16	8.270	6.472	2,0%	2,6%	16,3%	25,7%	-13,3%	-34,3%	-32,4%	-6,47	518
EREGL	18,12	0,83	5.199	4.592	2,1%	3,4%	15,1%	11,3%	6,1%	46,5%	-29,1%	2,51	-20
FROTO	7,00	3,63	9.544	12.010	7,5%	27,4%	6,8%	5,6%	-20,7%	-32,8%	-38,6%	2,80	-2.038
GARAN	5,03	1,76	14.814	14.374	2,3%	19,2%	-	47,2%	24,2%	-	0,9%	-	849
GUBRF	-	3,75	1.634	1.647	-2,2%	-6,7%	5,4%	-6,0%	-25,1%	-66,8%	-	2,84	-159
HEKTS	-	3,54	867	1.321	-1,4%	-4,6%	-5,6%	-20,9%	-34,1%	-	-	-	24
ISCTR	4,63	1,24	10.216	8.827	0,7%	6,0%	-	39,7%	7,2%	-	-30,5%	-	-296
KCHOL	7,77	1,06	14.686	15.659	0,1%	0,4%	8,2%	0,3%	-37,3%	-56,8%	-	1,56	692
KONTR	56,69	9,66	1.019	1.454	3,9%	15,2%	13,1%	36,6%	-53,4%	-63,4%	-	9,03	-
KOZAL	127,47	3,23	2.248	2.313	-0,9%	-1,0%	27,0%	-6,2%	-2,5%	-14,9%	-	-3,31	-20
KRDMD	11,85	0,70	609	561	-1,7%	-3,1%	11,7%	-6,8%	-49,8%	-	-	-0,70	-420
OYAKC	10,68	2,89	2.736	2.338	3,1%	4,1%	23,0%	9,9%	-46,2%	-51,8%	-69,4%	-0,64	-5
PETKM	4,53	0,92	1.576	1.558	1,1%	2,3%	0,0%	5,3%	-39,6%	-	-81,4%	-	-1.050
PGSUS	5,99	1,95	3.244	2.578	-2,1%	-9,6%	6,8%	-20,1%	-6,3%	-67,3%	-	4,18	-703
SAHOL	15,27	0,76	5.703	5.515	-0,3%	-3,1%	11,9%	-3,1%	-27,5%	-42,0%	-	0,41	1.140
SASA	9,37	2,63	6.839	7.057	8,7%	20,1%	20,4%	100,5%	-46,2%	-34,1%	-20,8%	7,23	-2.444
SISE	9,27	0,84	3.944	4.391	1,0%	2,0%	7,7%	5,8%	-29,0%	32,3%	-37,4%	3,41	485
TCELL	14,62	1,57	6.794	4.617	1,3%	3,0%	46,4%	8,9%	-26,8%	-27,6%	140,0%	0,79	0
THYAO	2,12	0,69	11.598	12.974	3,6%	9,0%	18,6%	16,6%	24,2%	119,8%	338,5%	1,85	-7.708
TOASO	12,13	2,95	3.548	5.176	6,2%	15,5%	12,0%	5,4%	-34,9%	-40,1%	-57,7%	-0,04	261
TUPRS	6,54	1,31	9.154	9.710	1,8%	3,6%	6,8%	2,6%	6,3%	29,0%	1.341,0%	-0,78	47
YKBNK	4,02	1,35	7.417	8.694	1,0%	10,8%	-	20,2%	-7,9%	-	-31,1%	-	235

TEMETTÜ TAKVİMİ

Kod	Piyasa Değeri (Bin TL)	Net Kar (Bin TL)	Brüt Tem. Tutarı (Bin TL)	Tem. Dağ. Oranı	Hisse Başına Brüt Tutar	Hisse Başına Net Tutar	Tem. Verimi	Tem. Dağıtım Tarihi	Tem. Ödeme Kalan Gün	Tem. Ödeme Bilgisi
GENIL	22.515.000,00	161.691,81	333.333	73,33%	1,11	1,00	1,48%	06.08.2024	0	Taksit : 06.08.2024 - 07.06.2024
TBORG	32.154.072,82	-661.490,00	1.100.000	106,65%	3,41	3,07	3,42%	06.08.2024	0	06.08.2024
SUWEN	6.988.800,00	16.732,88	56.000	29,23%	0,25	0,23	0,80%	12.08.2024	6	12.08.2024
SDTTR	16.588.000,00	-99.182,46	130.192	40,39%	2,24	2,02	0,78%	13.08.2024	7	Taksit : 13.08.2024
ALFAS	23.772.800,00	-396.982,39	300.000	28,87%	0,82	0,73	1,26%	14.08.2024	8	14.08.2024
ISSEN	4.833.893,01	57.964,45	25.464	10,17%	0,06	0,05	0,53%	15.08.2024	9	15.08.2024
EGPRO	14.932.858,38	216.625,30	1.459.915	289,58%	18,03	16,23	9,78%	26.08.2024	20	Avans : 13.07.2023 - 14.09.2023 - 09.01.2024 - 26.03.2024 - 26.08.2024 - 25.06.2024
MTRKS	1.788.096,00	31.220,84	20.000	20,38%	0,50	0,45	1,12%	27.08.2024	21	27.08.2024
CWENE	26.408.250,00	121.969,81	94.839	25,04%	0,77	0,69	0,36%	29.08.2024	23	29.08.2024
GWIND	16.221.600,00	208.654,02	562.000	90,13%	1,04	0,94	3,46%	29.08.2024	23	Avans : 26.12.2023 - 29.08.2024



ŞİRKETLERDEN HABERLER

TKFEN	06.08.2024 22:28 Tekfen Holding A.Ş. Payların Geri Alınmasına İlişkin Bildirim Haberin Devamı
INVES	06.08.2024 18:41 Investco Holding A.Ş. Pay Geri Alım İşlemleri Hk Haberin Devamı
VERUS	06.08.2024 18:40 Verusa Holding A.Ş. Pay Geri Alım İşlemleri Hk Haberin Devamı
KRVGD	06.08.2024 18:32 Kervan Gıda Sanayi Ve Ticaret A.Ş. 06.08.2024 TARİHLİ PAY GERİ ALIMI HAKKINDA, Haberin Devamı
LYDHO	06.08.2024 18:19 Lydia Holding A.Ş. Şirketimizin Unvan değişikliği nedeniyle Kar Dağıtım Politikası metninin başlığı yeni unvana göre güncellenmiştir Haberin Devamı
ADGYO	06.08.2024 18:18 Adra Gayrimenkul Yatırım Ortaklığı A.Ş. Payların Geri Alınmasına İlişkin Bildirim Haberin Devamı
YUNSA	06.08.2024 16:55 Yünsa Yünlü Sanayi ve Ticaret Anonim Şirketi,Borsa İstanbul A.Ş.,Boğaziçi Beton Sanayi Ve Ticaret A.Ş. Hak Kullanımı Haberin Devamı
INVEO	06.08.2024 10:51 Inveo Yatırım Holding Anonim Şirketi,Merkezi Kayıt Kuruluşu A.Ş.,Kervan Gıda Sanayi Ve Ticaret A.Ş. Hak Kullanım İşlemleri Haberin Devamı
ASGYO	06.08.2024 08:59 Asce Gayrimenkul Yatırım Ortaklığı A.Ş. Pay Alım Satım Bildirimi Haberin Devamı
TURSG	06.08.2024 08:47 Türkiye Sigorta A.Ş.,Türk Tuborg Bira Ve Malt Sanayii Anonim Şirketi,Ulusoy Un Sanayi ve Ticaret A.Ş.,Borsa İstanbul A.Ş.,Gen İlaç ve Sağlık Ürünleri Sanayi Ve Ticaret A.Ş.,DAP Gayrimenkul Geliştirme A.Ş. Hak Kullanımı Haberin Devamı
TCELL	05.08.2024 22:55 Turkcell İletişim Hizmetleri A.Ş. Pay Alım İşlemleri Hakkında Haberin Devamı
KOZAL	05.08.2024 20:39 Koza Altın İşletmeleri A.Ş. 05.08.2024 Tarihli Pay Geri Alım İşlemleri Hk Haberin Devamı
HOROZ	05.08.2024 19:20 Horoz Lojistik Kargo Hizmetleri Ve Ticaret A.Ş. Yönetim Kurulunun Kar Dağıtım Önerisi Haberin Devamı
KONTR	05.08.2024 19:05 Kontrolmatik Teknoloji Enerji Ve Mühendislik A.Ş. Kullanılmayan Rüçhan Hakkı Tutarına İlişkin Açıklama Haberin Devamı
INVES	05.08.2024 19:00 Investco Holding A.Ş. Pay Geri Alım İşlemleri Hk Haberin Devamı
VERUS	05.08.2024 19:00 Verusa Holding A.Ş. Pay Geri Alım İşlemleri Hk Haberin Devamı
KRVGD	05.08.2024 18:38 Kervan Gıda Sanayi Ve Ticaret A.Ş. 05.08.2024 TARİHLİ PAY GERİ ALIMI HAKKINDA, Haberin Devamı
ALARK	05.08.2024 18:37 Alarko Holding A.Ş. Pay Geri Alım İşlemleri Haberin Devamı
YUNSA	05.08.2024 18:31 Yünsa Yünlü Sanayi ve Ticaret Anonim Şirketi Bedelsiz Pay Alma Hakkı Kullanım Başlangıç Tarihi hk Haberin Devamı
ADGYO	05.08.2024 18:26 Adra Gayrimenkul Yatırım Ortaklığı A.Ş. Payların Geri Alınmasına İlişkin Bildirim Haberin Devamı



ING Yatırım Menkul Değerler A.Ş.

Unvan : ING Yatırım Menkul Değerler A.Ş.
Adres : Reşit Paşa Mahallesi Eski Büyükdere Cad. No:8 Kat:10 34467 Sarıyer/İstanbul
E-Posta : ingyatirim@ingyatirim.com.tr
Tel : 0850 222 0 600

YASAL UYARI

Bu Bülten; bir veya daha fazla sermaye piyasası aracı veya bunları ihraç eden ortaklıklar ve kuruluşlar ile piyasa eğilimleri hakkında, belirli bir kişiye veya mali durumları, risk ve getiri tercihleri benzer nitelikteki bir gruba yönelik olmamak kaydıyla, ING Yatırım Menkul Değerler A.Ş. müşterilerine ve/veya dağıtım kanallarına yönelik olarak ING Yatırım Menkul Değerler A.Ş.'nin anlaşmalı olduğu dışarıdan hizmet sağlayıcı kuruluşlar tarafından hazırlanmakta olup, Bu Bülten içerisinde sunulan bilgi, analiz, veri ve yorumlar yatırım danışmanlığı faaliyeti kapsamında değildir. Bu Bülten; genel nitelikte yorum ve tavsiye sunulması amacıyla, sermaye piyasası araçlarının mevcut veya gelecekteki fiyat veya değerlerine ilişkin araştırmalardan veya diğer bilgilerden yararlanılarak genel yatırım tavsiyesi olarak hazırlanmaktadır. Yatırım danışmanlığı hizmeti, yetkili kuruluşlar tarafından kişilerin risk ve getiri tercihleri dikkate alınarak kişiye özel sunulmakta olup, genel yatırım tavsiyeleri ise kişiye özel olmayan yatırım stratejileri veya tavsiyeleri içermektedir. Bu sebeple, Bu Bülten içerisinde sunulan bilgi, analiz, veri ve yorumlar mali durumunuz ile risk ve getiri tercihlerinize uygun olmayabileceği gibi, sadece Bu Bülten'e dayanılarak yatırım kararı verilmesi beklentilerinize uygun sonuçlar doğurmayabilir.

